

EVENTO ORGANIZZATO DA:  **SCHULTZ**
risk centre

SPONSOR

CON IL PATROCINIO DI:



SEGNO e CATASTROFE

L'evento è ad accesso libero
previa registrazione obbligatoria
da effettuarsi presso il sito:

www.schultzrisk.eu

DIREZIONE SCIENTIFICA

Prof. Luigi Pastorelli

Prof. Luigi Cerciello Renna

Contatti: cellulare +39 340 8050 776

schultz@schultzrisk.eu

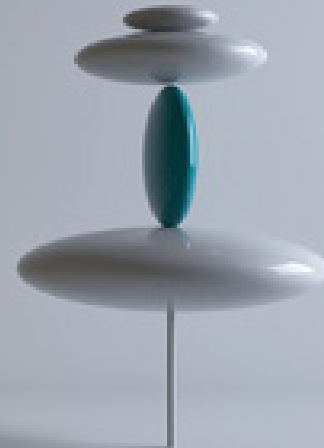

**l'impatto del cambiamento climatico
sulla salute dei cittadini e sulla sostenibilità
finanziaria del Welfare.**

Esperienza USA e U.E a confronto.

L'accesso alla sala, con abbigliamento consono e,
per gli uomini, obbligo di giacca e cravatta
è consentito fino al raggiungimento della capienza massima.

**9 OTTOBRE
2018
dalle ore 9.30
alle ore 16.30**

**Sala Zuccari
Palazzo Giustiniani
Via della Dogana
Vecchia, 29
Roma**

Realizzazione grafica a cura di:  **GREEN WEB**

OBIETTIVO

Correlare i dati del cambiamento climatico e il loro specifico impatto sulla specifica morbilità dei cittadini e sulla conseguente sostenibilità finanziaria del Welfare.

Disamina della specificità del sistema sanitario USA e del concetto di mercato della salute nel Diritto dell'Unione Europea. Caratteristiche e opportunità delle Captive di Assicurazione a supporto della sostenibilità finanziaria del Welfare.

DESTINATARI

Dirigenti del S.S.N e del Ministero della Salute. Manager di strutture sanitarie pubbliche e private. Dirigenti delle Compagnie d'Assicurazione. Brokers d'assicurazione. Dirigenti di fondi previdenziali e fondi d'investimento.

PROGRAMMA

9.00 - 9.30

REGISTRAZIONE PARTECIPANTI

9.30-10.00

SALUTI ISTITUZIONALI*

10.00-11.00

Prof. Luigi Cerciello RENNA

La disamina dei dati riferiti al cambiamento climatico

11.00-11.30

Prof. Luigi PASTORELLI

*Illustrazione del concetto di Segno e Catastrofe.
Analisi delle CORRELAZIONI applicate ai cambiamenti climatici e alla specifica morbilità.*

11.30-12.00

Dott. Paolo COSTIGLIOLA

Cambiamenti climatici ed infezioni: epidemie, ecosistemi, migrazioni.

12.00-12.30

Dott. Franco MAROZZI

I criteri PROBABILISTICI riferiti alla scelta delle Linee Guida in Sanità.

12.30-13.00

Dott. Vittorio SCALA

Disamina dei rischi legati al cambiamento climatico e degli effetti sulla salute delle persone. Approccio dei Lloyd's per far fronte a queste problematiche.

13.00-14.00

PAUSA

14.00-15.00

Dott. Simone CROLLA

Le caratteristiche del sistema sanitario USA con particolare attenzione agli aspetti riferiti alla sua sostenibilità economica.

15.00-15.30

Dott. Federico DIDARIO

Le specificità del Diritto Comunitario riferito ai servizi sanitari, disamina del concetto di mercato della salute nell'Unione Europea.

15.30-16.00

Prof. Angelo PALETTA

Utilizzo delle Captive Assicurative nella sanità pubblica e privata a supporto della sostenibilità del Welfare.

16.00-16.30

CONCLUSIONI

Senatrice Prof.ssa Paola Binetti

*In tale occasione sarà data lettura di un messaggio di saluto da parte di **S.E. Il Cardinale Raymond Leo Burke**

Le opinioni e i contenuti espressi nell'ambito dell'iniziativa sono nell'esclusiva responsabilità dei proponenti e dei relatori e non sono riconducibili in alcun modo al Senato della Repubblica o ad organi del Senato medesimo.