ASviS, UN'ALLEANZA PER CAMBIARE IL PRESENTE E DISEGNARE IL FUTURO

Nel 2024 celebriamo i primi otto anni di attività dell'ASviS, l'Alleanza Italiana per lo Sviluppo Sostenibile, che ha promosso la diffusione dell'Agenda 2030 e dei suoi 17 Obiettivi di sviluppo sostenibile (SDGs) in Italia, in Europa e nel mondo. Abbiamo pensato di cogliere questa occasione per sottolineare due aspetti: evidenziare i risultati importanti che, nonostante contraddizioni e ritardi, il nostro Paese ha conseguito in questi anni sul tema dell'attuazione dell'Agenda 2030, frutto di un impegno condiviso di tantissime persone e di tutti i segmenti della società; raccontare cosa ha fatto l'Alleanza in questo lasso di tempo, non per spirito autocelebrativo, ma per trasmettere l'importanza che questo lavoro ha rappresentato per tanti soggetti.

In queste pagine, troverete una collezione di infografiche che permettono di cogliere, a colpo d'occhio, la portata di questo impegno e l'influenza che esso ha avuto sulla società italiana. Il numero dei nostri Aderenti e Alleati (anno per anno), i volontari che partecipano ai Gruppi di Lavoro, che sono il cuore pulsante dell'ASviS, i *follower* sulle pagine social, le visualizzazioni dei nostri siti e la presenza sui media, la diffusione dei nostri corsi *e-learning*, per non parlare dei risultati conseguiti dalle varie edizioni del Festival dello Sviluppo Sostenibile – che quest'anno, ricordiamo, si terrà dal 7 al 23 maggio – sia i tantissimi eventi che animano ogni anno che il seguito su tutti i canali. Questi numeri rendono l'idea della partecipazione e dell'interesse che la sostenibilità genera nella società italiana.

Oltre a questi aspetti quantitativi, in questo cofanetto potrete trovare tante informazioni di carattere più qualitativo che ci consentono di dire che è valsa la pena costituire l'ASviS otto anni fa. Ad esempio, troverete un catalogo che illustra le tante pubblicazioni curate dall'ASviS, un pieghevole illustrato con una "linea del tempo" che mostra i momenti salienti che hanno segnato un immaginario "sentiero dello sviluppo sostenibile" sia per l'ASviS che per il Paese. Peraltro, per assicurare la sua leggibilità abbiamo dovuto escludere tanti contenuti, tra cui gli appuntamenti ricorrenti come il Festival e i nostri Rapporti: ci penseremo per l'anniversario dei dieci anni!

L'emozione e la soddisfazione per i risultati conseguiti non possono però nascondere un dato ineludibile: il mondo e l'Italia non hanno ancora realizzato la trasformazione necessaria per raggiungere gli Obiettivi dell'Agenda 2030, mentre la pandemia da COVID-19 e le guerre in corso hanno aggravato le condizioni economiche e sociali e le disuguaglianze in tutto il mondo, rendendo più difficile la vita di grandi masse di persone e distogliendo l'attenzione di governi e opinioni pubbliche dall'impegno a favore della sostenibilità. È una constatazione amara ma necessaria per poter inquadrare il lavoro dei prossimi anni, alla luce delle sfide che ci attendono, prima fra tutte quella della nuova legislatura europea, che dovrà essere, come quella ora al termine, all'insegna della sostenibilità. Sappiamo che l'ASviS e la sua rete risponderanno a questa sfida con la stessa tenacia e determinazione che hanno mostrato in questi anni.

Come già detto, non abbiamo riportato questi dati per celebrare il nostro lavoro, ma per riconoscere il grande sforzo di cui si è fatto carico un numero straordinario di persone e organizzazioni nel corso degli anni, con dedizione, generosità e impegno. È davvero impossibile ringraziare tutte e tutti, gli Aderenti, i partecipanti ai Gruppi di Lavoro, Coordinatrici, Coordinatori, Esperte ed Esperti che lavorano nella Consulta e la straordinaria squadra di dipendenti e collaboratori. Quello che possiamo dire è che, senza il vostro impegno, nulla di tutto questo sarebbe stato possibile. Grazie, di cuore.

Marcella Mallen e Pierluigi Stefanini
Presidenti dell'Alleanza Italiana per lo Sviluppo Sostenibile

NUMERO DI ADERENTI

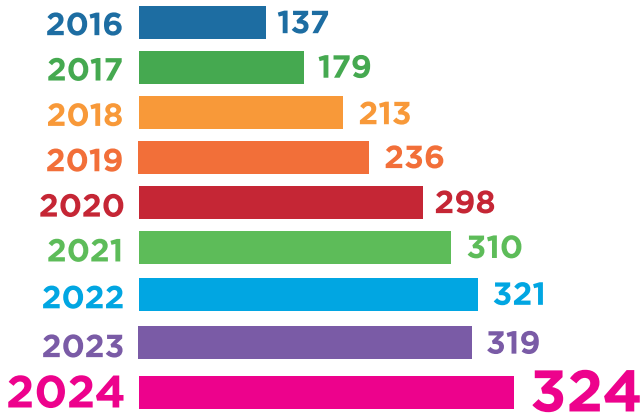

NUMERO PARTECIPANTI GDL 2024

1.084

NUMERO DI ALLEATI

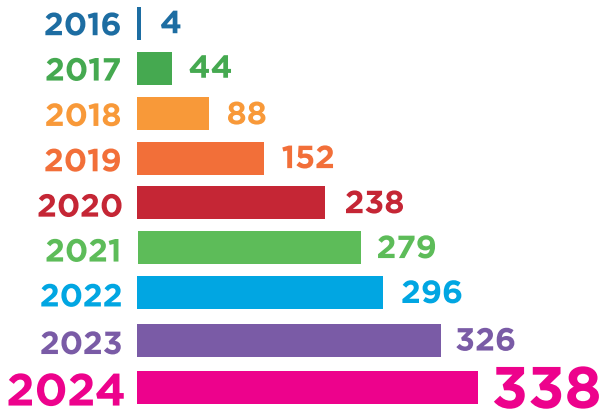

COMMUNITY SOCIAL ASVIS 2024

54.2 mila follower

30.4 mila follower

13.7 mila follower

6.2 mila follower

19.2 mila follower

ARTICOLI E SERVIZI RADIO-TV SU ASviS (2016-2023)

STAMPA	WEB
13.036	30.330

SERVIZI TV	SERVIZI RADIO
1.552	1.035

VISUALIZZAZIONI SITO ASviS

TOTALE 8 anni (2016 - 2023) 14.109.595

VISUALIZZAZIONI SITO FESTIVAL

TOTALE 7 anni (2017 - 2023) 3.006.559

VISUALIZZAZIONI SITO FUTURANetwork

TOTALE 4 anni (2020 - 2023) 592.383

FESTIVAL DELLO SVILUPPO SOSTENIBILE

220 EVENTI
NEL 2017

702 EVENTI
NEL 2018

1.060 EVENTI
NEL 2019

816 EVENTI
NEL 2020

771 EVENTI
NEL 2021

984 EVENTI
NEL 2022

986 EVENTI
NEL 2023

5.539 EVENTI TOTALI IN 7 ANNI

FESTIVAL DELLO SVILUPPO SOSTENIBILE

2023

VISUALIZZAZIONI DIRETTE STREAMING FESTIVAL

1.9 milioni
di VISUALIZZAZIONI

15 milioni
di PERSONE RAGGIUNTE

VISUALIZZAZIONI SPOT

48.4 milioni
di contatti lordi su reti RAI

IMPRESSION SOCIAL

121 milioni

CORSI E-LEARNING OFFERTI A OLTRE

4.200.000 PERSONE

DI CUI OLTRE

200 MILA

DIPENDENTI di IMPRESE PRIVATE che hanno accesso ai corsi E-Learning

3.2 MILIONI

DIPENDENTI PUBBLICI che hanno accesso ai corsi Agenda2030 e PA2030

800 MILA

DOCENTI che hanno accesso alla piattaforma Indire

L’ITALIA, OLTRE METÀ STRADA VERSO IL 2030

L’Italia appare in ritardo nel raggiungimento dei 17 Obiettivi di sviluppo sostenibile (Sustainable Development Goals, SDGs) dell’Agenda 2030. Infatti, osservando gli indicatori compositi che l’Alleanza pubblica ogni anno si vede che per sei Obiettivi la situazione attuale è addirittura peggiorata rispetto al 2010, per tre è stabile e per otto i miglioramenti sono contenuti. Sia chiaro, il mondo intero è lontano dalla realizzazione dell’Agenda 2030 a causa della pandemia, delle crisi geopolitiche, dei cambiamenti climatici e del modo in cui funziona il sistema economico, il quale genera disuguaglianze crescenti. Per questo motivo, in occasione dell’ultima Assemblea generale, l’ONU ha proposto un’agenda ambiziosa per il “Summit sul futuro” che si svolgerà a settembre 2024 e rilanciare l’Agenda 2030.

In questo contesto, l’Unione europea si conferma come l’area geopolitica più avanzata rispetto all’Agenda 2030, ma deve anch’essa accelerare il passo e ridurre le disuguaglianze tra i Paesi membri e al loro interno. L’Unione ha integrato gli SDGs nelle sue politiche e ha varato il *Green Deal* europeo come priorità strategica, adottando un ampio insieme di normative e strategie sulle diverse dimensioni dell’Agenda 2030, ma ora si trova ad affrontare la sfida della “giustizia” della transizione, senza la quale essa rischia di naufragare per la resistenza di chi si ritiene penalizzato da essa e l’opposizione delle forze politiche che difendono lo *status quo*.

Anche l’Italia deve trasformare il suo sistema socioeconomico in modo sostenibile, riducendo le disuguaglianze sociali e territoriali, attuando la Strategia Nazionale per lo Sviluppo Sostenibile, investendo in modo deciso sulla transizione ecologica e su quella digitale. L’ASviS ha elaborato un insieme di proposte per portare l’Italia su un sentiero di sviluppo sostenibile, descritte nell’ultimo Rapporto annuale, presentato il 24 ottobre scorso, e in quello dedicato ai Territori, pubblicato il 12 dicembre scorso, ai quali si rimanda.

La crescente conoscenza delle tematiche dell'Agenda 2030 da parte della popolazione italiana, e soprattutto dei giovani, frutto anche del lavoro dell'ASviS, che ha contribuito e contribuisce alla formazione delle ragazze e dei ragazzi, fin dalle scuole elementari, deve spingerci a intensificare il nostro impegno per la diffusione in tutta la società della cultura della sostenibilità e il superamento dei vari "negazionismi" che ancora caratterizzano una parte dell'opinione pubblica. Senza un'adesione convinta da parte delle persone alla prospettiva proposta dall'Agenda 2030 sarà difficilissimo adottare politiche e comportamenti in grado di portare l'Italia su un sentiero di sviluppo sostenibile. Per questo l'ASviS continuerà a stimolare il dibattito culturale e politico italiano basandosi su dati ed evidenze scientifiche, ma anche a coinvolgere le persone, le imprese, le organizzazioni e le istituzioni in modo aperto e inclusivo, per favorire un confronto serio tra posizioni diverse come accade, ad esempio, con il Festival dello sviluppo sostenibile.

La giustizia tra generazioni e all'interno di esse è la chiave di volta per la sostenibilità e la modifica della Costituzione del 2022, fortemente sostenuta dall'ASviS, che la inserisce tra i principi su cui si basa la Repubblica, è un importante risultato. Ora, però, si tratta di assumerla come criterio guida dei nostri comportamenti pubblici e privati. Per questo, l'Alleanza intende rafforzare il proprio impegno in questa direzione, con una prospettiva temporale che vada anche oltre il 2030, come ci chiede di fare l'ONU con il "Summit sul futuro". Vanno in questa direzione le nuove iniziative che l'Alleanza sta mettendo in campo per rispondere alla domanda di futuro che viene da gran parte della società italiana, un futuro fatto di pace e di un benessere equo e sostenibile.

Enrico Giovannini
Direttore scientifico dell'Alleanza Italiana per lo Sviluppo Sostenibile

CONOSCENZA DELL'AGENDA 2030 IN ITALIA

OPINIONE PUBBLICA NEL 2023

OPINIONE PUBBLICA CHE CONOSCE BENE L'AGENDA 2030

%

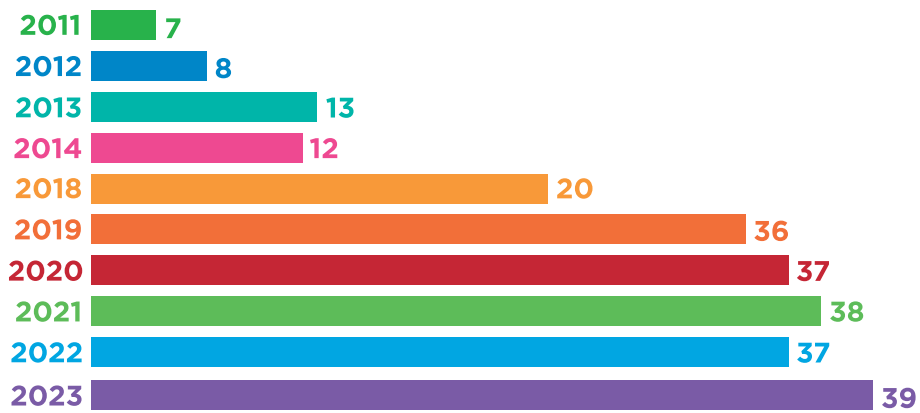

STUDENTI CHE CONOSCONO L'AGENDA 2030

%

FONTE IPSOS

OFFERTA DI ALTA FORMAZIONE UNIVERSITARIA SULLA SOSTENIBILITÀ IN ITALIA

98
ATENEI

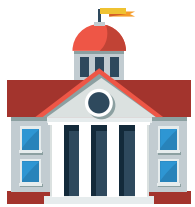

74
ATTIVI SUL TEMA

- **54** PUBBLICI
- **20** PRIVATI

Corsi di alta formazione	Corsi di perfezionamento	Master II livello	Master I livello
40	42	103	164

349 Totale iniziative formative

FONTE INAPP

FREQUENZA DELLA RICERCA ATTRAVERSO GOOGLE DEL TERMINE 'AGENDA 2030' IN ITALIA (DICEMBRE 2015-GENNAIO 2024)

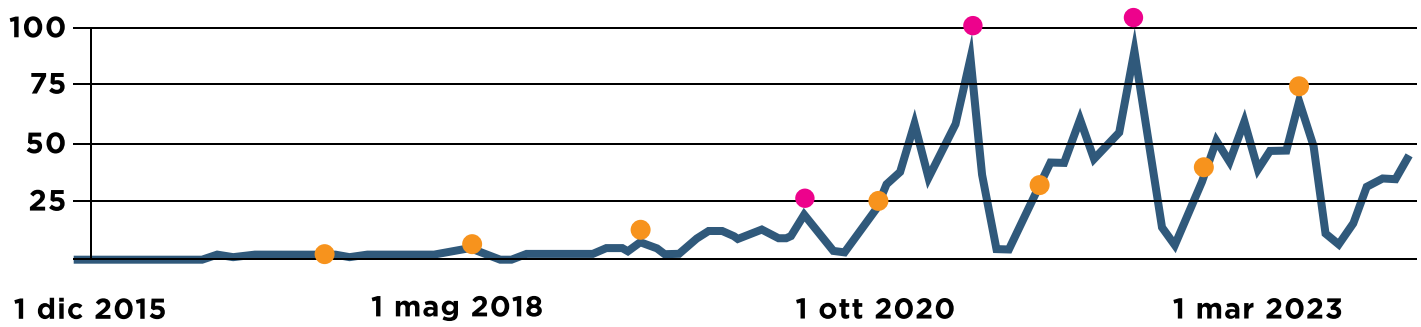

- ASviS Live Pre-Festival
- Festival Sviluppo Sostenibile

Il cammino dell'Italia verso l'AGENDA 2030

Indicatori compositi dal Rapporto ASviS 2023

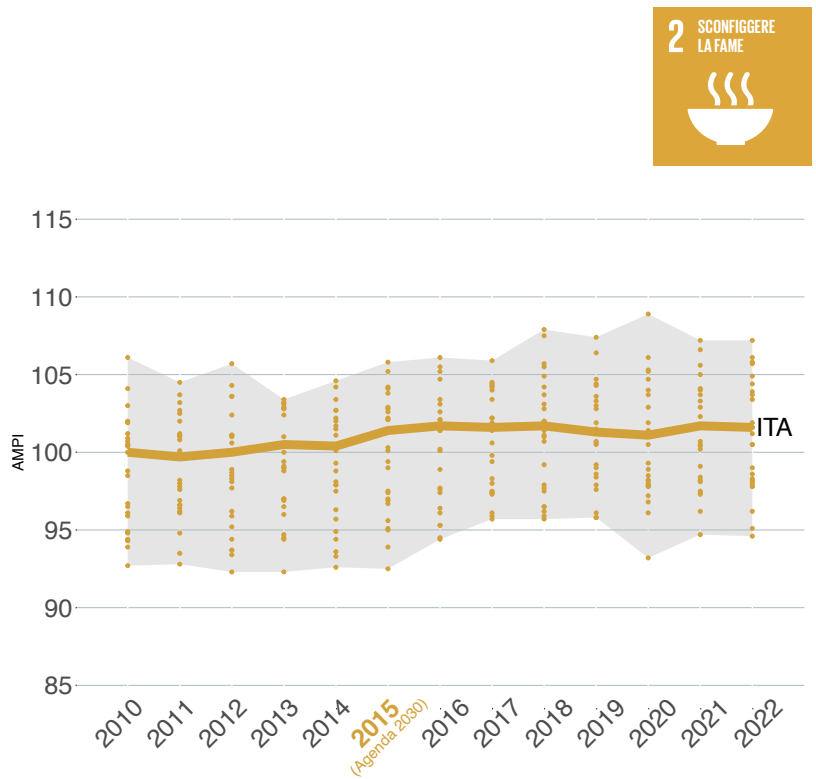

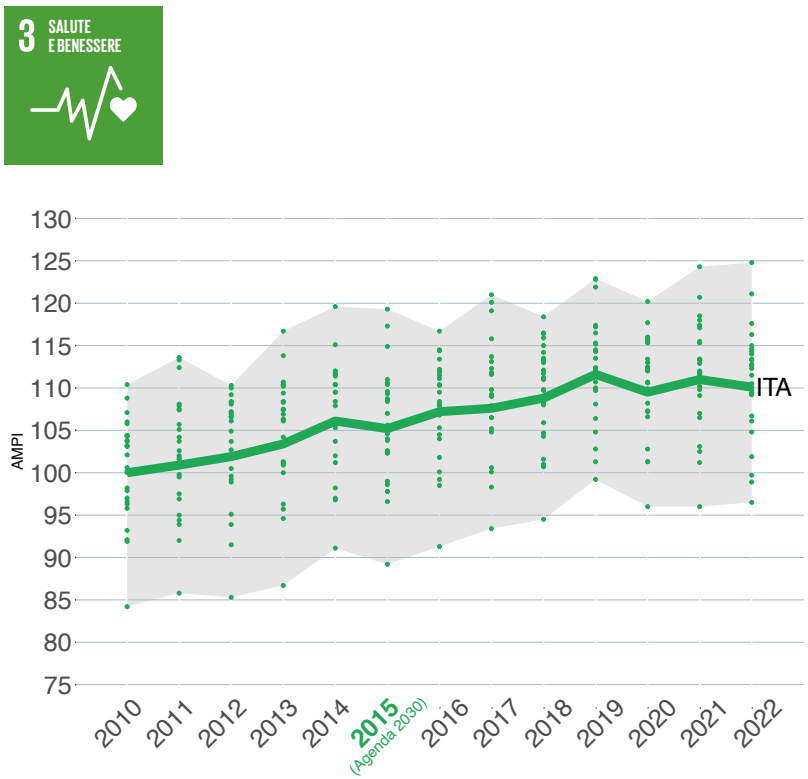
3 SALUTE E BENESSERE
AMPI
130
125
120
115
110
105
100
95
90
85
80
75
ITA
2010
2011
2012
2013
2014
2015
(Agenda 2030)
2016
2017
2018
2019
2020
2021
2022

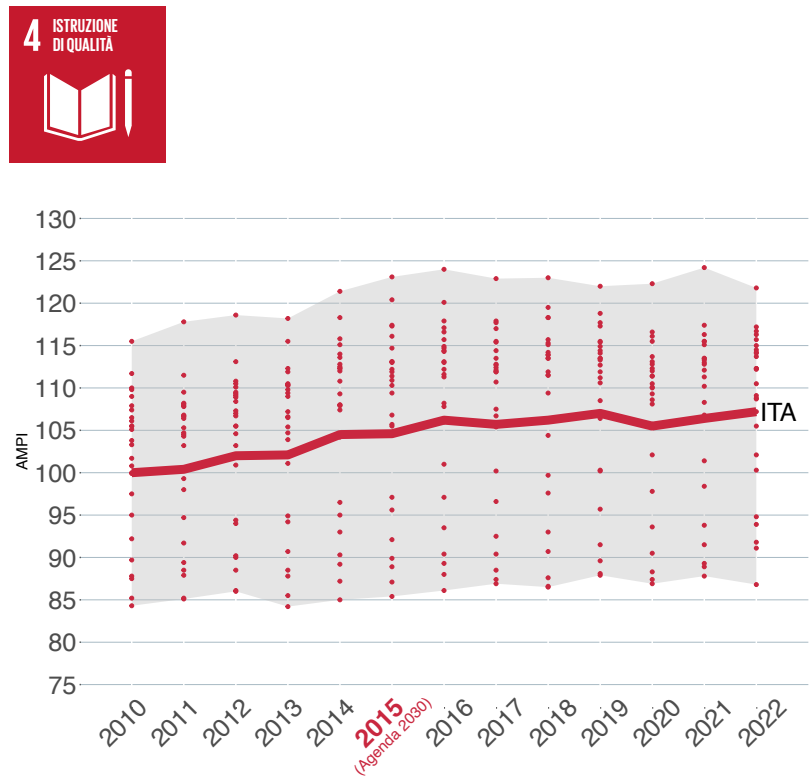
4 ISTRUZIONE DI QUALITÀ
AMPI
130
125
120
115
110
105
100
95
90
85
80
75
ITA
2010
2011
2012
2013
2014
2015
(Agenda 2030)
2016
2017
2018
2019
2020
2021
2022

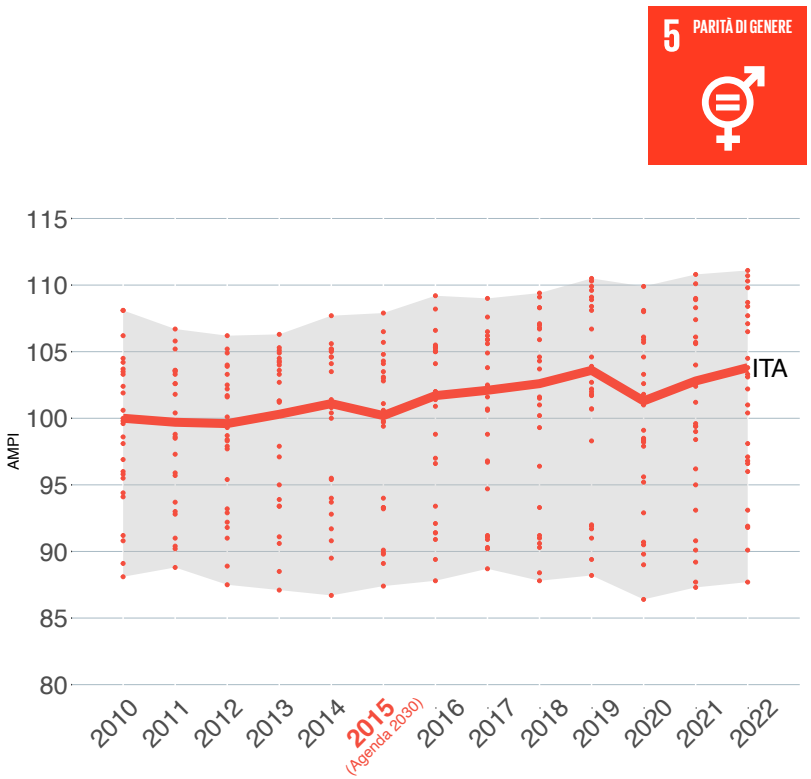
5 PARITÀ DI GENERE
AMPI
115
110
105
100
95
90
85
80
ITA
2010
2011
2012
2013
2014
2015
(Agenda 2030)
2016
2017
2018
2019
2020
2021
2022

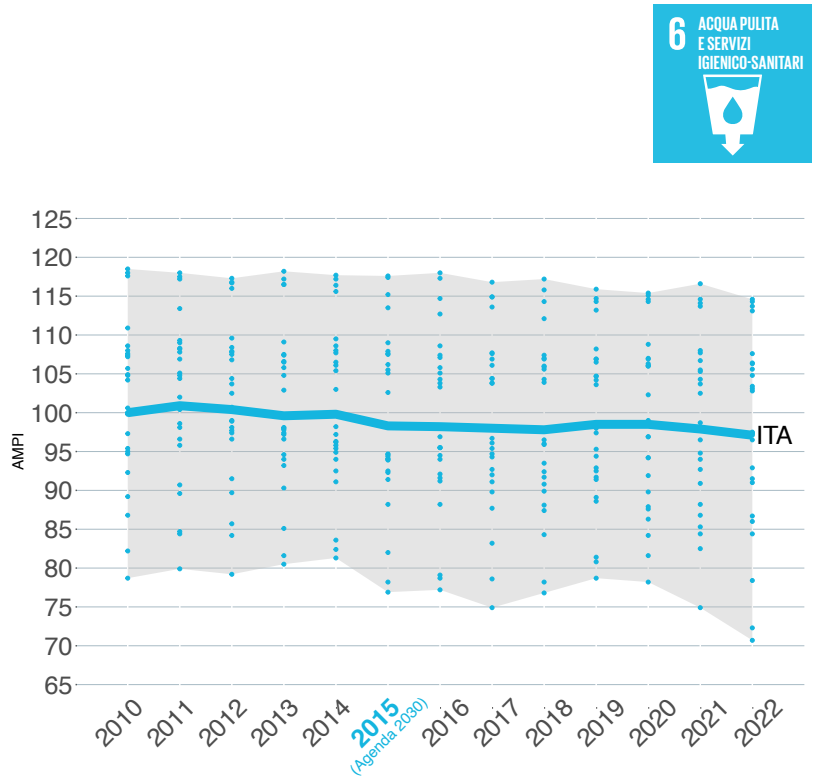
6 ACQUA PULITA E SERVIZI IGIENICO-SANITARI
AMPI
125
120
115
110
105
100
95
90
85
80
75
70
65
ITA
2010
2011
2012
2013
2014
2015
(Agenda 2030)
2016
2017
2018
2019
2020
2021
2022

7
ENERGIA PULITA
E ACCESSIBILE

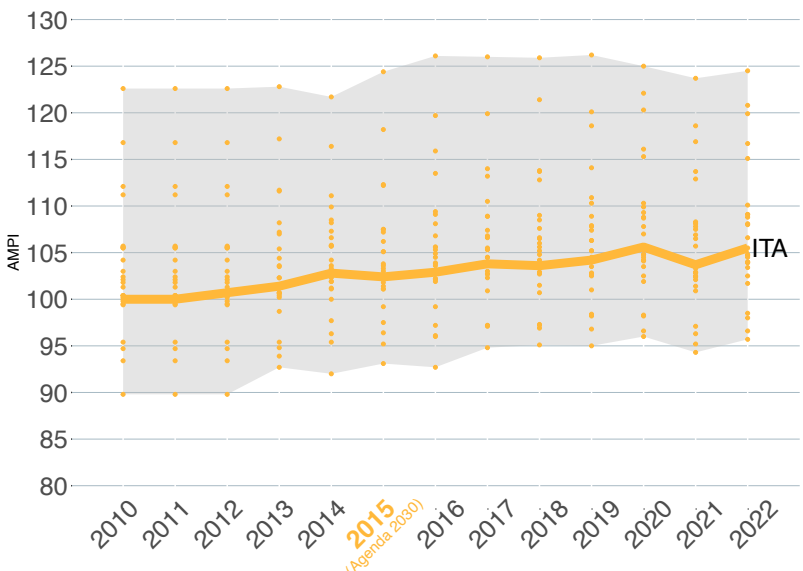
AMPI
130
125
120
115
110
105
100
95
90
85
80
ITA
2010
2011
2012
2013
2014
2015
(Agenda 2030)
2016
2017
2018
2019
2020
2021
2022

8
LAVORO DIGNITOSO
E CRESCITA
ECONOMICA

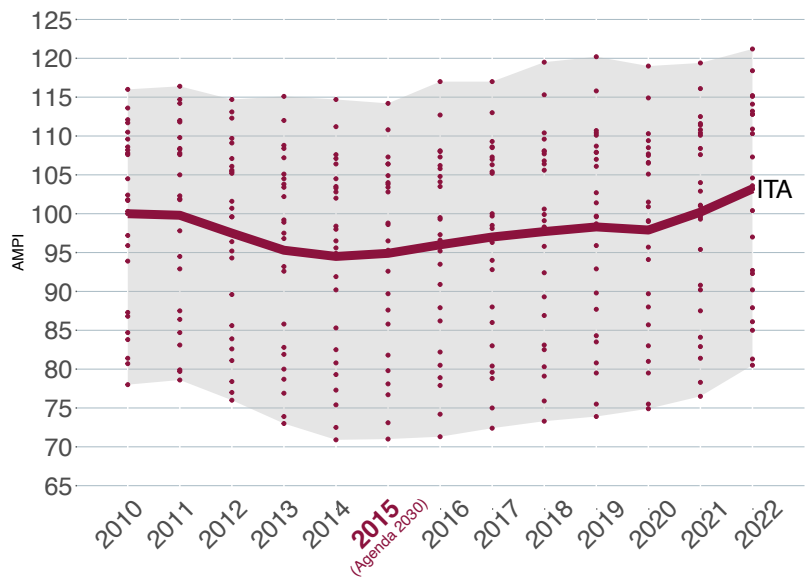
AMPI
125
120
115
110
105
100
95
90
85
80
75
70
65
ITA
2010
2011
2012
2013
2014
2015
(Agenda 2030)
2016
2017
2018
2019
2020
2021
2022

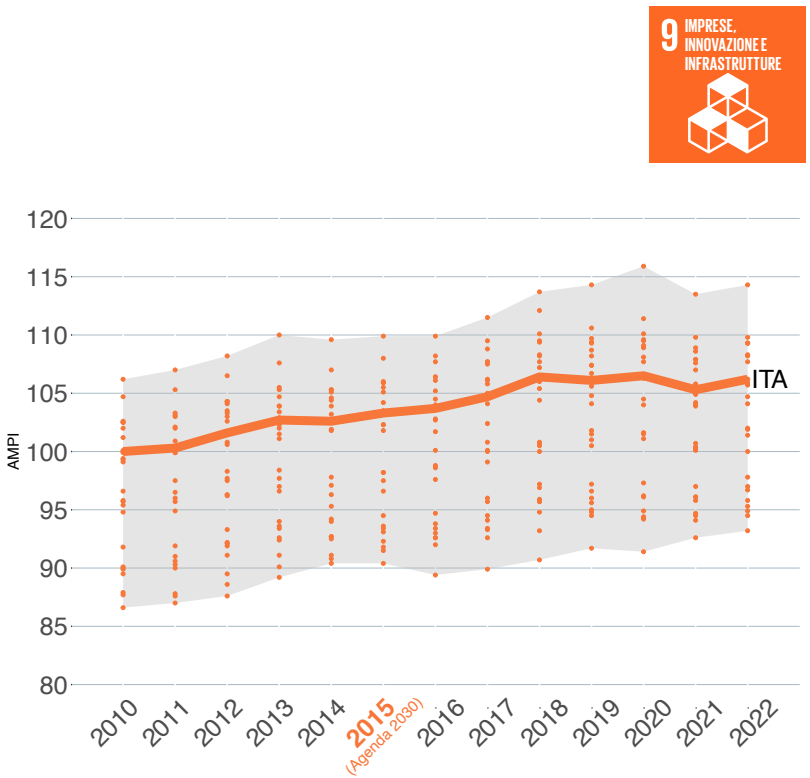
9 IMPRESE, INNOVAZIONE E INFRASTRUTTURE
AMPI
120
115
110
105
100
95
90
85
80
ITA
2010
2011
2012
2013
2014
2015
(Agenda 2030)
2016
2017
2018
2019
2020
2021
2022

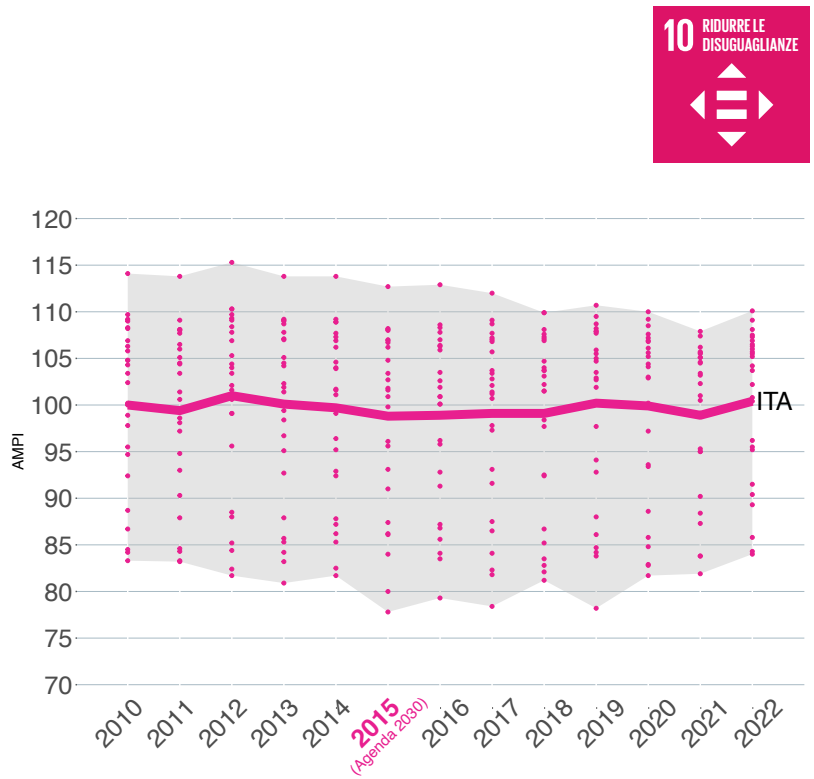
10 RIDURRE LE DISUGUAGLIANZE
AMPI
120
115
110
105
100
95
90
85
80
75
70
ITA
2010
2011
2012
2013
2014
2015
(Agenda 2030)
2016
2017
2018
2019
2020
2021
2022

11 CITTÀ E COMUNITÀ SOSTENIBILI

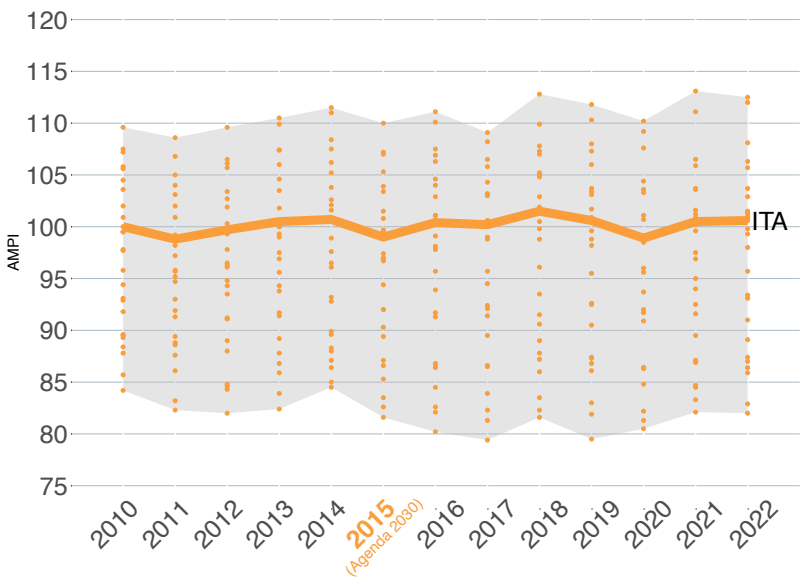
120
115
110
105
100
95
90
85
80
75
AMPI
ITA
2010
2011
2012
2013
2014
2015
(Agenda 2030)
2016
2017
2018
2019
2020
2021
2022

12 CONSUMO E PRODUZIONE RESPONSABILI

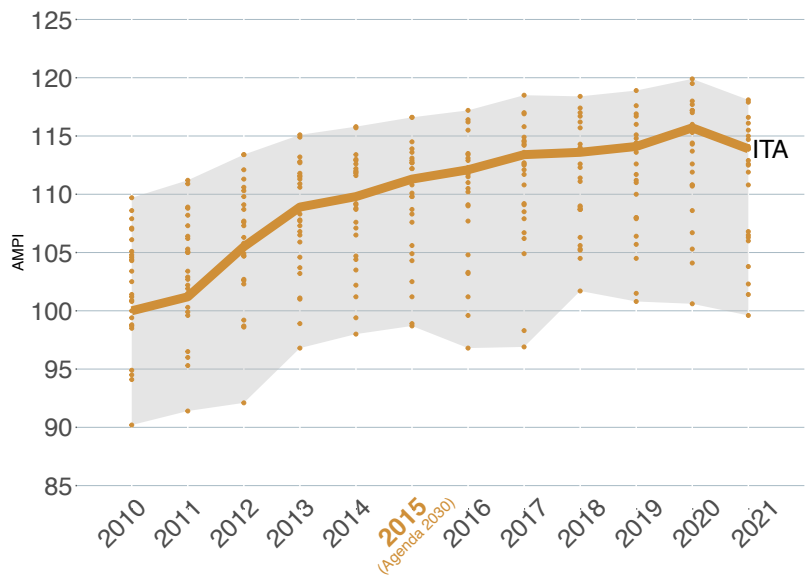
125
120
115
110
105
100
95
90
85
AMPI
ITA
2010
2011
2012
2013
2014
2015
(Agenda 2030)
2016
2017
2018
2019
2020
2021

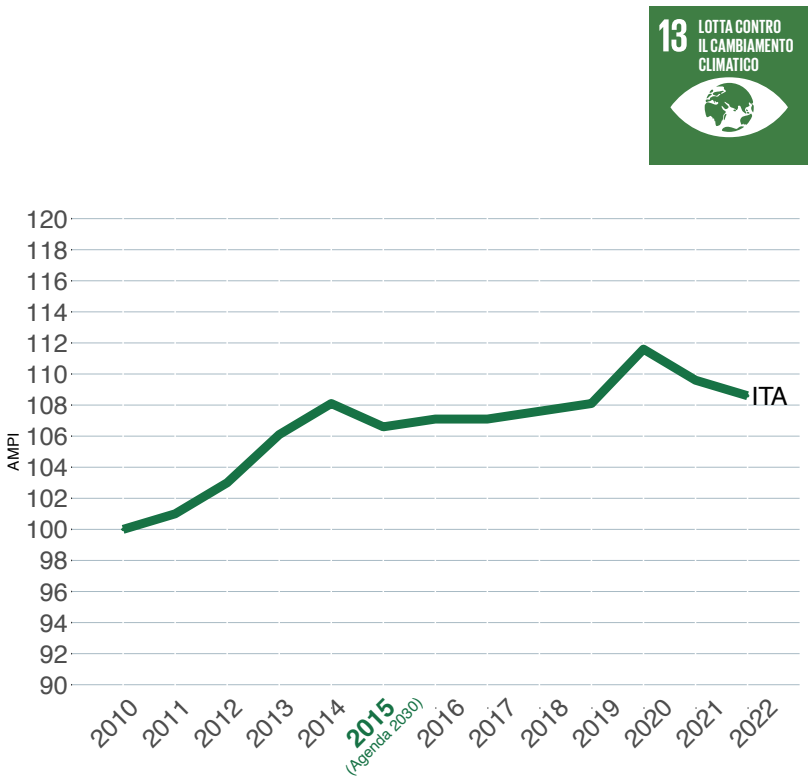
13 LOTTA CONTRO IL CAMBIAMENTO CLIMATICO
AMPI
120
118
116
114
112
110
108
106
104
102
100
98
96
94
92
90
ITA
2010
2011
2012
2013
2014
2015
(Agenda 2030)
2016
2017
2018
2019
2020
2021
2022

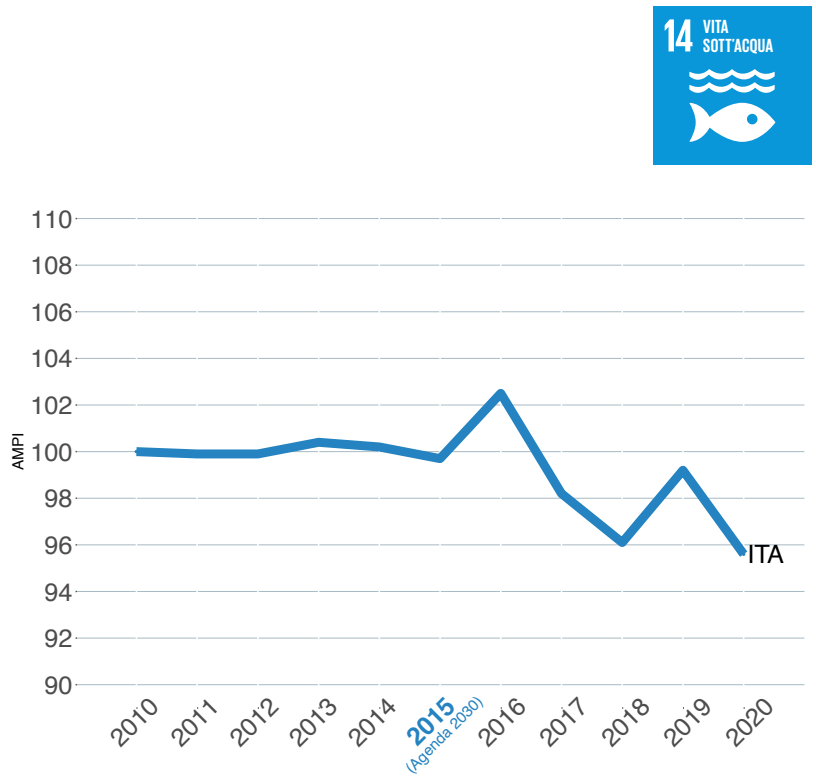
14 VITA SOTT'ACQUA
AMPI
110
108
106
104
102
100
98
96
94
92
90
ITA
2010
2011
2012
2013
2014
2015
(Agenda 2030)
2016
2017
2018
2019
2020

15
VITA SULLA TERRA

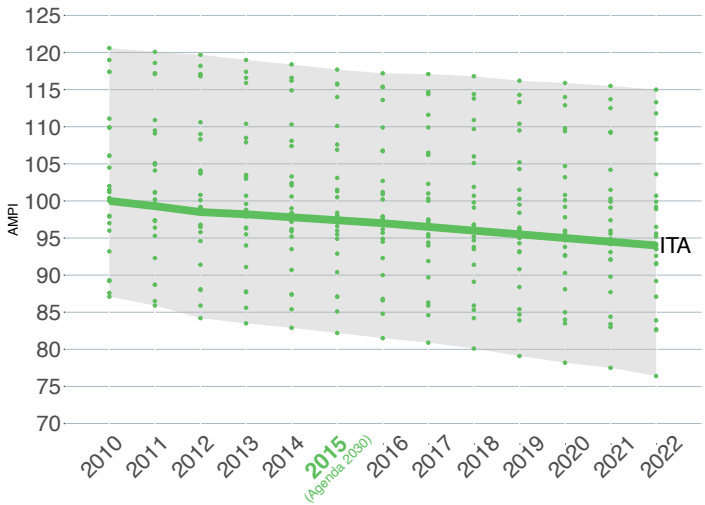
AMPI
125
120
115
110
105
100
95
90
85
80
75
70
ITA
2010
2011
2012
2013
2014
2015
(Agenda 2030)
2016
2017
2018
2019
2020
2021
2022

16
PACE, GIUSTIZIA E ISTITUZIONI SOLIDE

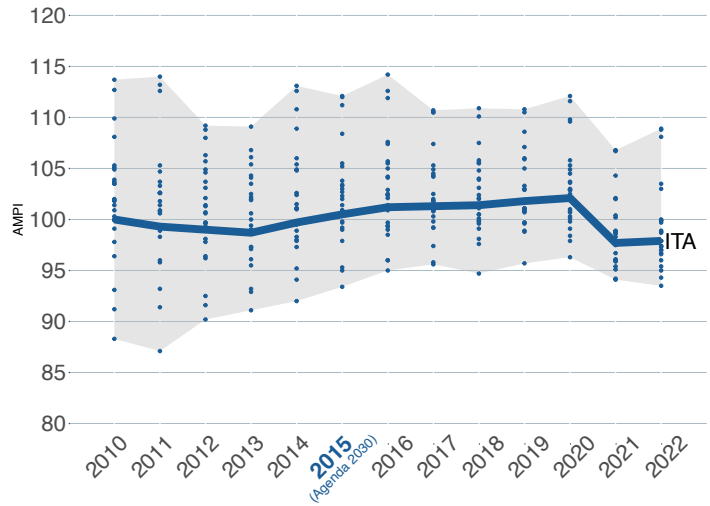
AMPI
120
115
110
105
100
95
90
85
80
ITA
2010
2011
2012
2013
2014
2015
(Agenda 2030)
2016
2017
2018
2019
2020
2021
2022

17
PARTNERSHIP PER GLI OBIETTIVI

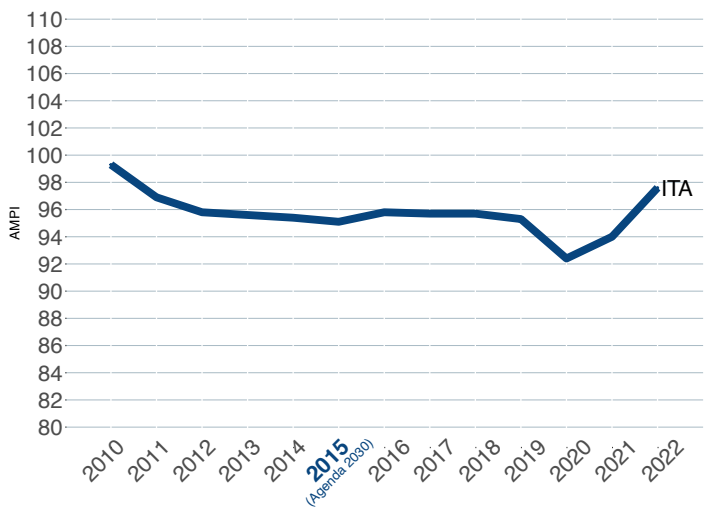
AMPI
110
108
106
104
102
100
98
96
94
92
90
88
86
84
82
80
ITA
2010
2011
2012
2013
2014
2015
(Agenda 2030)
2016
2017
2018
2019
2020
2021
2022